

# PRIJAVA OŽDREBLJENJA KOBILE

Pripusni dnevnik br. \_\_\_\_\_  
 upisuje udruga

UELN prijavljenog grla \_\_\_\_\_  
 upisuje udruga

PODACI O KOBILI			
Ime kobile	Godina rođenja	Jedinstveni životni broj (UELN)	
PODACI O PASTUHU			
Ime pastuha	Godina rođenja	Jedinstveni životni broj (UELN)	
PODACI O NOVOROĐENOM ŽDREBETU			
DATUM ŽDREBLJENJA		MJESTO ROĐENJA	
SPOL ŽDREBETA	<input type="checkbox"/> muško <input type="checkbox"/> žensko	BOJA ŽDREBETA	
IME ŽDREBETA (tri prijedloga)			
ŽDREBE JE	<input type="checkbox"/> živo rođeno <input type="checkbox"/> mrtvo rođeno <input type="checkbox"/> uginulo, dana _____		
*Ispunjavati samo ukoliko su oždrebljene dvojke:	SPOL:	ŽDREBAD JE:	
	<input type="checkbox"/> oba muška	<input type="checkbox"/> živo rođena <input type="checkbox"/> mrtvo rođena	
	<input type="checkbox"/> oba ženska	<input type="checkbox"/> jedno uginulo, dana _____	
	<input type="checkbox"/> muško i žensko	<input type="checkbox"/> oba uginula, dana _____	
		<input type="checkbox"/> pobačena, dana _____	
PODACI O VLASNIKU / NAJAMNIKU KOBILE			
Ime i prezime vlasnika / najamnika _____			
Identifikacijski broj vlasnika / najamnika pri udruzi _____			
Adresa vlasnika / najamnika _____			
_____			
Tel. _____		Mob. _____	
Datum prijave: _____			
_____			
Potpis vlasnika / najamnika kopitara			

## OPIS ŽDREBETA

(obavezno ucrtati bijele oznake i zvrkove dlake - pogledati terminologiju opisa)

\* BIJELE OZNAKE OZNAČAVAJU SE CRVENOM, A ZVRKOVI DLAKE CRNOM BOJOM

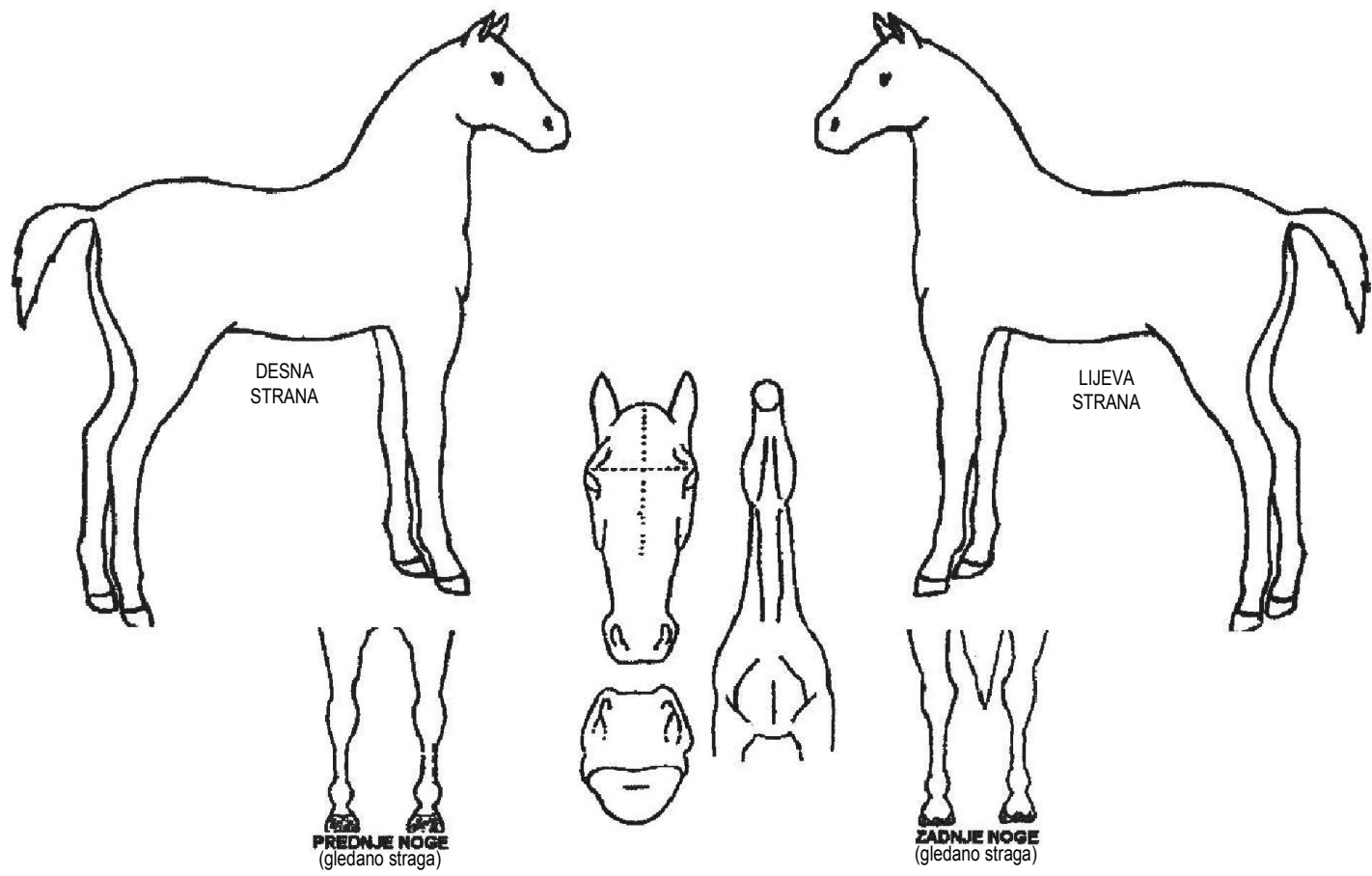

### TERMINOLOGIJA OPISA

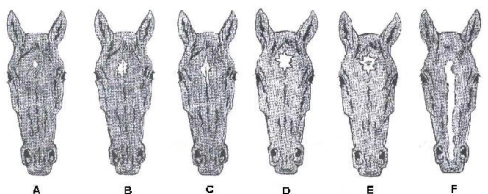

#### OZNAKE NA GLAVI:

- A – gruša
- B – cvijet
- C – plamen
- D – zvijezda
- E – prstenasta zvijezda
- F – lisa
- G – široka lisa
- H – spojena zvijezda i lisa
- I – prekinuta lisa
- J – brnja
- K – bijela njuška
- L – lampasta glava

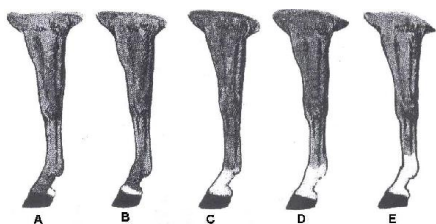
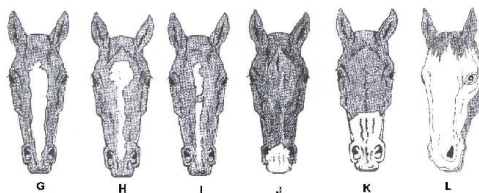

#### OZNAKE NA NOGAMA:

- A – petast
- B – krunast
- C – putast
- D i E – visoko putast
- F – polučarapast
- G – prošarano visoko čarapast
- H – prošarano polučarapast
- I – visoko čarapast
- J – gačast

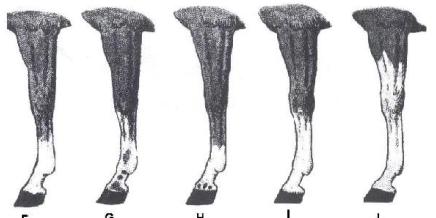

### VAŽNE NAPOMENE

- prijavu oždrebljenja popunjava isključivo vlasnik ili najamnik sa uredno priloženim ugovorom o najmu
- prijava oždrebljena dostavlja se najkasnije 28 dana od datuma oždrebljenja kobile
- prijava oždrebljenja mora biti dostavljena sa priloženim originalnim primjerkom potvrde o pripustu
- nepotpune prijave, kao i prijave koje nisu dostavljene zajedno sa potvrdom o pripustu biti će vraćene pošiljatelju
- ukoliko je prijava vraćena pošiljatelju na doradu, smatra se da postupak registracije novorođenog grla nije ni započeo
- uredno zaprimljene prijave biti će uvedene u uzgojnu evidenciju i dokaz su vjerodostojnosti podataka pri označavanju grla
- ukoliko ispunjeni podaci i dijagramski opis s prijave oždrebljenja nisu sukladni s grlom koje je prijavljeno za označavanje, grlo neće biti označeno i uvedeno u evidenciju HPA prema prijavi oždrebljenja, na odgovornost vlasnika/najamnika kobile
- u slučaju uginuća ždrebeta prije dostavljanja prijave oždrebljenja, ista mora biti popraćena ovjerenim veterinarskim zapisnikom o uginuću ždrebeta

